

Underrättelser för sjöfarande Sjöfartsverket



Underrättelser för sjöfarande Områdesindelning



Ufs-redaktionen
Sjöfartsverket
601 78 Norrköping

Tel: 0771 630 605
E-post: ufs@sjofartsverket.se

Ansvarig utgivare:
Affärsområdeschef Patrik Wiberg

TILLKÄNNAGIVANDEN

* 18991

Sverige. Ej områdesbundet. God Jul och Gott Nytt År!

Sjöfartsverket vill härmed tacka alla Er som under det gångna året lämnat information som resulterat i notiser i Ufs eller rättelser till sjökort och ENC!

Vi vill även rikta ett tack till alla Er som använder Sjöfartsverkets produkter och som tagit del av informationen i Ufs och ett speciellt tack till Er som lämnat synpunkter och förslag till förbättringar av Sjöfartsverkets produkter.

Vi ser fram emot ett fortsatt gott samarbete under kommande år!

Redaktionen för Ufs	Tel: +46771630605	ufs@sjofartsverket.se
---------------------	-------------------	--



God jul och gott nytt år

Swedish NtM, editorial staff. Publ. 18 dec 2024

UNDERRÄTTELSE

Områden utan notiser i detta häfte

Bottenviken
Norra Kvarken
Bottenhavet
Ålands hav och Skärgårdshavet
Finska viken
Rigabukten
Mälaren och Södertälje kanal
Sydöstra Östersjön
Sydvästra Östersjön
Store- och Lillebaelt
Övriga inlandsfarvatten
Ej områdesbundet

Norra Östersjön

* 18864

Sjökort: 6211

Sverige. Norra Östersjön. NO om Nyköping. Örsbaken. Sälgrund. Djup.

Ändra	6 m djupkurva så att position a) omsluts		a)	58-42,87N	017-08,525E
Ändra	3 m djupkurva så att position b) omsluts		b)	58-42,973N	017-08,53E
Ändra	6 m djupkurva mellan positionerna c) och g)		c)	58-42,937N	017-08,607E
			d)	58-43,028N	017-08,548E
			e)	58-42,995N	017-08,73E
			f)	58-42,91N	017-08,813E
			g)	58-42,916N	017-08,936E
Inför	djup 2,8	saamt ändra 3 m djupkurva så att position h) omsluts	h)	58-42,97N	017-09,11E

Bsp Ostkusten 2023/s19

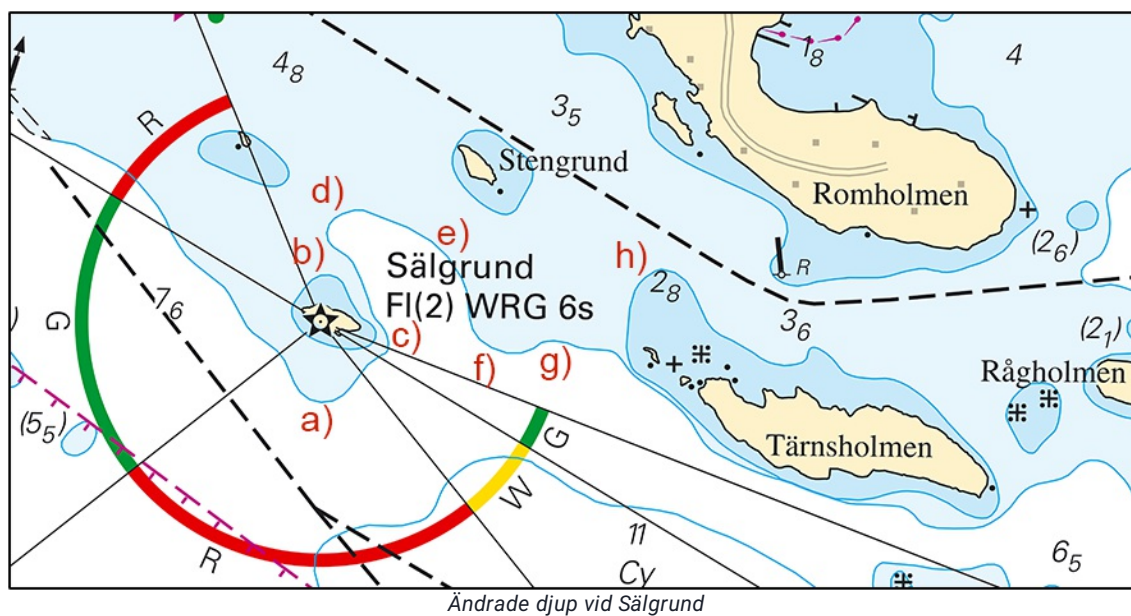

Sjöfartsverket. Publ. 18 dec 2024

Mellersta Östersjön

* 18878

Sjökort: 62, 71, 731

Sverige. Mellersta Östersjön. Gotland. Klintehamn. Fårösund. Kappelshamn. Slite. Ankringsområden.

Följande förändringar i ankringsplatser runt Gotland träder i kraft 1 januari 2025.

Inför	ankringsområde vid Klintehamn	position a) - d)	a)	57-23,0N	018-06,5E	Se sjökortsbilder.
			b)	57-23,0N	018-07,5E	
			c)	57-22,5N	018-07,5E	
			d)	57-22,5N	018-06,5E	
Inför	ankringsområde vid Fårösund	position e) - h)	e)	57-49,0N	019-07,3E	
			f)	57-49,0N	019-08,3E	
			g)	57-48,5N	019-08,3E	
			h)	57-48,5N	019-07,3E	
Inför	ankringsområde vid Kappelshamn, med text "Inner Anchorage"	position i) - l)	i)	57-52,11N	018-47,06E	
			j)	57-52,15N	018-47,48E	
			k)	57-51,67N	018-47,655E	
			l)	57-51,63N	018-47,24E	
Inför	ankringsområde vid Kappelshamn, med text "Outer Anchorage Tanker, DW"	position m) - p)	m)	57-53,0N	018-47,8E	
			n)	57-53,0N	018-48,5E	
			o)	57-52,5N	018-48,5E	
			p)	57-52,5N	018-47,8E	
Inför	ankringsområde vid Slite, med text "Inner Anchorage"	position q) - t)	q)	57-39,0N	018-50,0E	
			r)	57-39,0N	018-53,0E	
			s)	57-37,0N	018-53,0E	
			t)	57-37,0N	018-50,0E	
Inför	ankringsområde vid Slite, med text "Outer Anchorage Tanker DW"	position u) - x)	u)	57-38,0N	018-55,0E	
			v)	57-38,0N	019-00,0E	
			w)	57-34,0N	019-00,0E	
			x)	57-34,0N	018-55,0E	
Stryk	ankringsplats		y)	57-51,692N	018-47,473E	

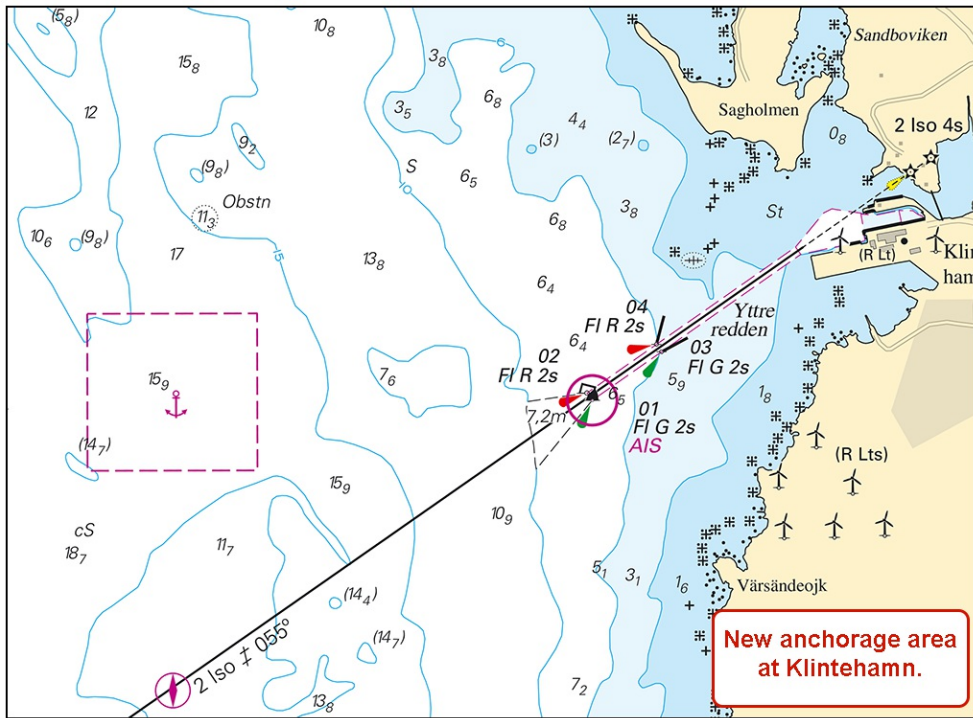

V om Klintehamn. Nytt ankringsområde

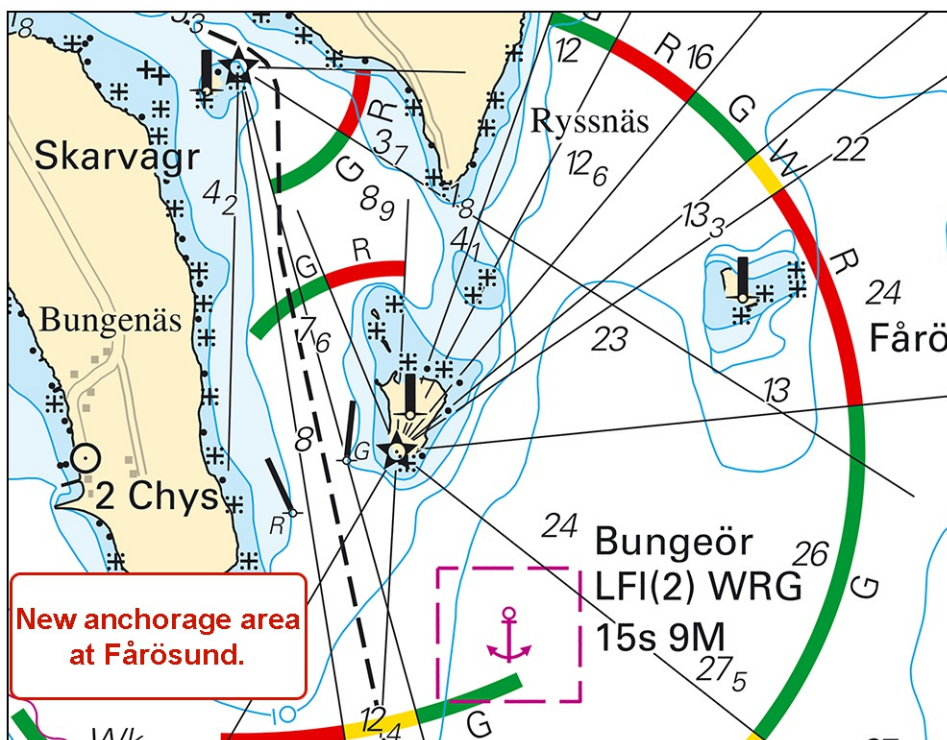

SSO om fyren Fårösund S. Nytt ankringsområde

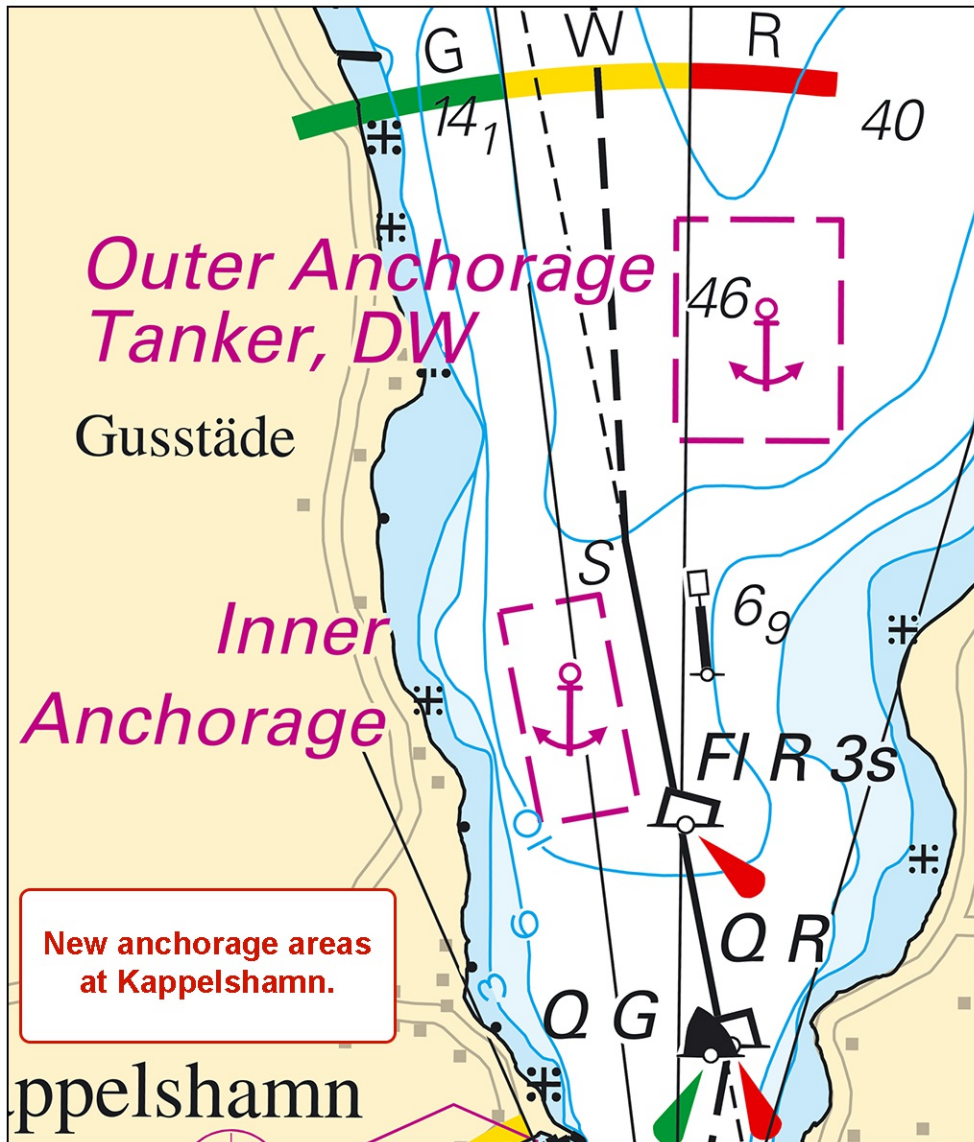

Kappelshamnsviken. Nya ankringsområden

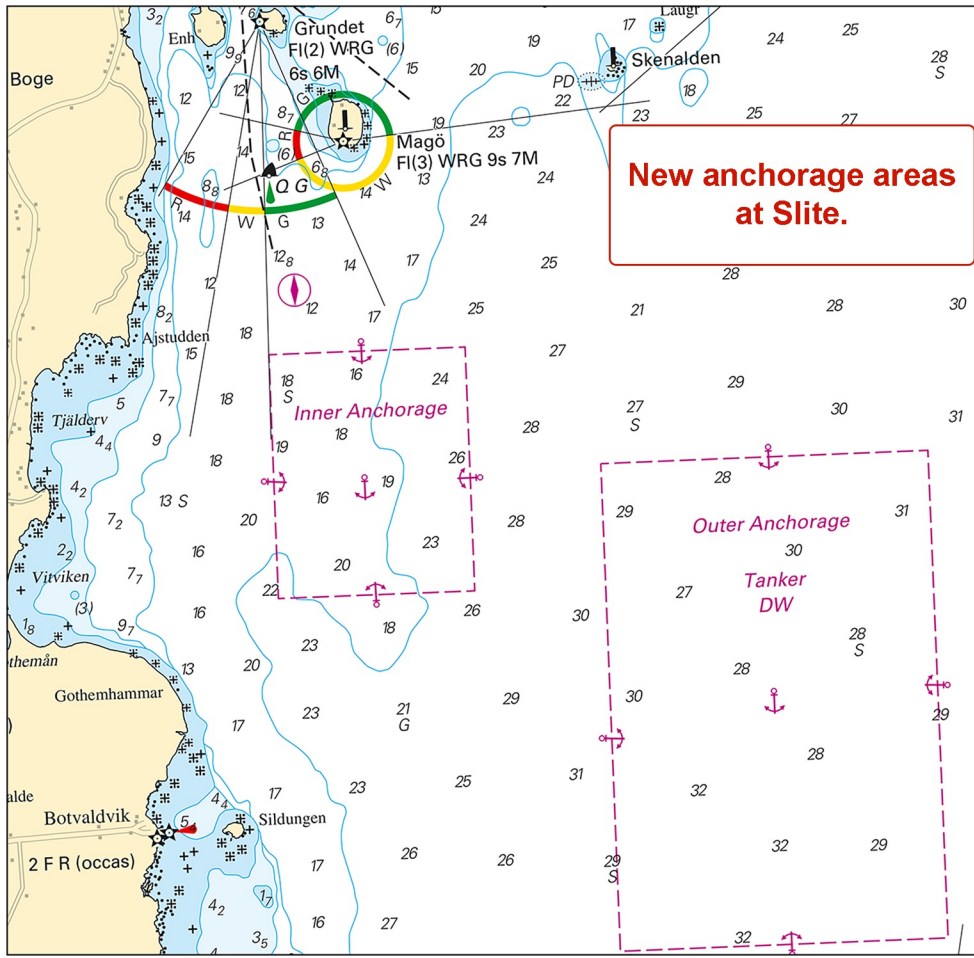

SO om Slite. Nya ankringsområden

Sjöfartsverket. Publ. 18 dec 2024

* 18964

Sjökort: 6241

Sverige. Mellersta Östersjön. O om Oskarshamn. S om Finnrevet. Oren botten.

Inför	oren botten	57-15,0N	016-36,9E	Tappat ankare, ungefärlig position
-------	-------------	----------	-----------	------------------------------------

Bsp Kalmarsund 2023/s41

Sjöfartsverket. Publ. 18 dec 2024

Södra Östersjön

*** 18982 (T)**

Sjökort: 741

Sverige. Södra Östersjön. SV om Karlskrona. Hasslö. Hasslöbron. Temporärt telefonnummer för broöppning.

Tid: Tills vidare.

Telefonnummer till brovakt angivet i Note 141 är i nuläget inte i bruk.

För att få kontakt med brovakt och erhålla broöppning, ring följande telefonnummer: 0730 709 434.

Detta gäller tills det att en notis med annan information publiceras.

Hasslöbron	56-07,667N	015-27,482E
------------	------------	-------------

Visas ej i ENC.

Bsp Hanöbukten 2022/s16, s19

Trafikverket. Publ. 17 dec 2024

*** 18989 (T)****Sjökort: 7411, 7413****Sverige. Södra Östersjön. Karlskrona. Stumholmen. Trossö. Arbete med kaj.**Notiser som utgår: [2024:1040/18858\(T\)](#)

Tid: 4 november 2024 - 17 januari 2025.

Under ovan angivna tider kommer ett arbete med avlyst kaj att pågå.

Arbetsområdet begränsas av sju stycken temporära specialmärken. Se tabell nedan för positioner.

Arbetet inkluderar en pråm och kommer att utföras innanför utmärkningen.

Kontakt: Projektledare tel. 076 62 09 375, Platschef tel. 070 08 88 281.

Specialmärke prick	a)	56-09,550N	015-35,680E
Specialmärke prick	b)	56-09,550N	015-35,700E
Specialmärke prick	c)	56-09,549N	015-35,718E
Specialmärke prick	d)	56-09,535N	015-35,717E
Specialmärke prick	e)	56-09,525N	015-35,713E
Specialmärke prick	f)	56-09,514N	015-35,711E
Specialmärke prick	g)	56-09,498N	015-35,706E

Bsp Hanöbukten 2022/s40, s41, s42, s43

Karlskrona kommun. Publ. 18 dec 2024

Öresund*** 18977****Sjökort: 922, 9221****Sverige. Öresund. Helsingborg. Bulkhamnen. Ensfiyr.**

Flytta	ensfiyr 2 Oc 4s 80m 15M	från a) till b)	a)	56-00,740N	012-42,425E
			b)	56-00,662N	012-42,452E

Adm. LoL vol. C 2311-1

Bsp Sydkusten 2020/s11, s12, s31, s33, s34, s35

Transportstyrelsen. Publ. 18 dec 2024

Kattegatt

* 18941 (T)

Sjökort: 9313

Sverige. Kattegatt. Göteborgs södra skärgård. Donsö. Vrångö. Kårholmen. Sjumansholmen. Arbeta med sjökabel.

Tid: 7 januari - 31 mars 2025.

Arbete med förläggning av sjökabel pågår under angiven tid i området syd Donsö - Vrångö - Kårholmen - Sjumansholmen.

Kontakt arbetsledare: tfn 070 – 540 01 58.

Arbetsområde Sjumansholmen - Kårholmen a) - b)	a)	57-35,65N	011-46,09E
	b)	57-35,5N	011-46,45E
Arbetsområde Donsö - Vrångö c) - e)	c)	57-35,75N	011-47,6E
	d)	57-35,26N	011-47,55E
	e)	57-34,5N	011-47,4E

Bsp Västkusten S 2023/s19, s50

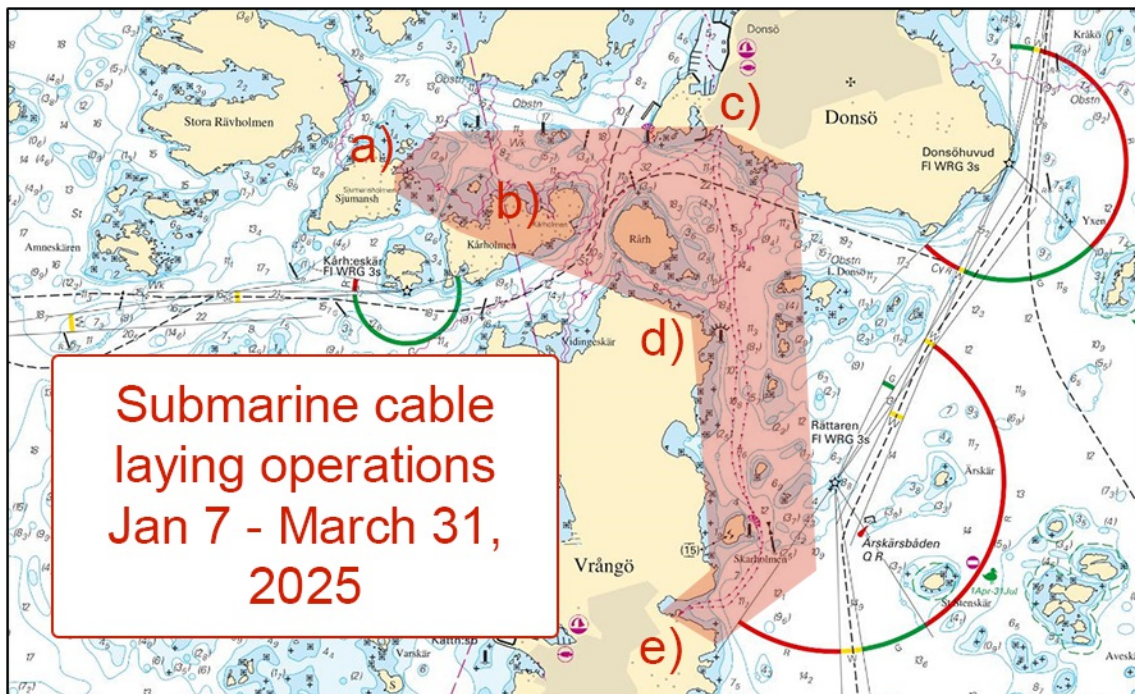

Arbeten med sjökabel pågår januari - mars 2025

ONE Nordic AB. Publ. 18 dec 2024

Skagerrak

*** 18981**

Sjökort: 932

**Sverige. Skagerrak. Marstrand. Pater Noster Anchorage. Ankringsplats 3.
Oren botten.**

Inför	oren botten	57-56,00N	011-22,62E
-------	-------------	-----------	------------

Sjöfartsverket. Publ. 18 dec 2024

Vänern och Trollhätte kanal

* 18913

Sjökort: 133

Sverige. Vänern och Trollhätte kanal. Mariestad. Mariestadsfjärden. Ensfy Nohagen. Sektorer.

Ändra	karaktär för ensfyren Nohagen nedre till Oc WRG 5s	58-43,845N	013-50,930E
Ändra	sektorer enligt tabell nedan		

Bäring **Sektor**

056,0 - 073,0	G
073,0 - 087,5	W
087,5 - 146,1	R
146,1 - 210,0	W
210,0 - 056,0	Dk

Bsp Göta Kanal 2022/s21, s25, Bsp Vänern 2022/s31, s48

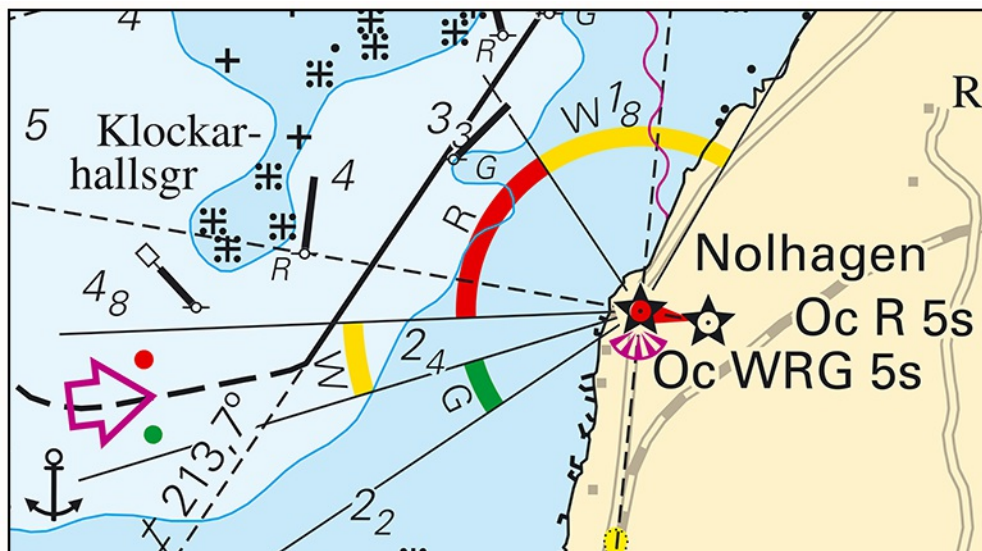

Ensfy Nohagen. Mariestad

* 18935

Sjökort: 131, 132

**Sverige. Vänern och Trollhätte kanal. Karlstad. Lambergshamnen. Bro.
Utmärkning.**

Inför	fast bro mellan positionerna a) och b)	a)	59-22,41N	013-31,62E
		b)	59-22,41N	013-31,65E
Inför	fast sjömärke med text "2 Bns"	c)	59-22,421N	013-31,615E

Bsp Väner 2022/s12, s46

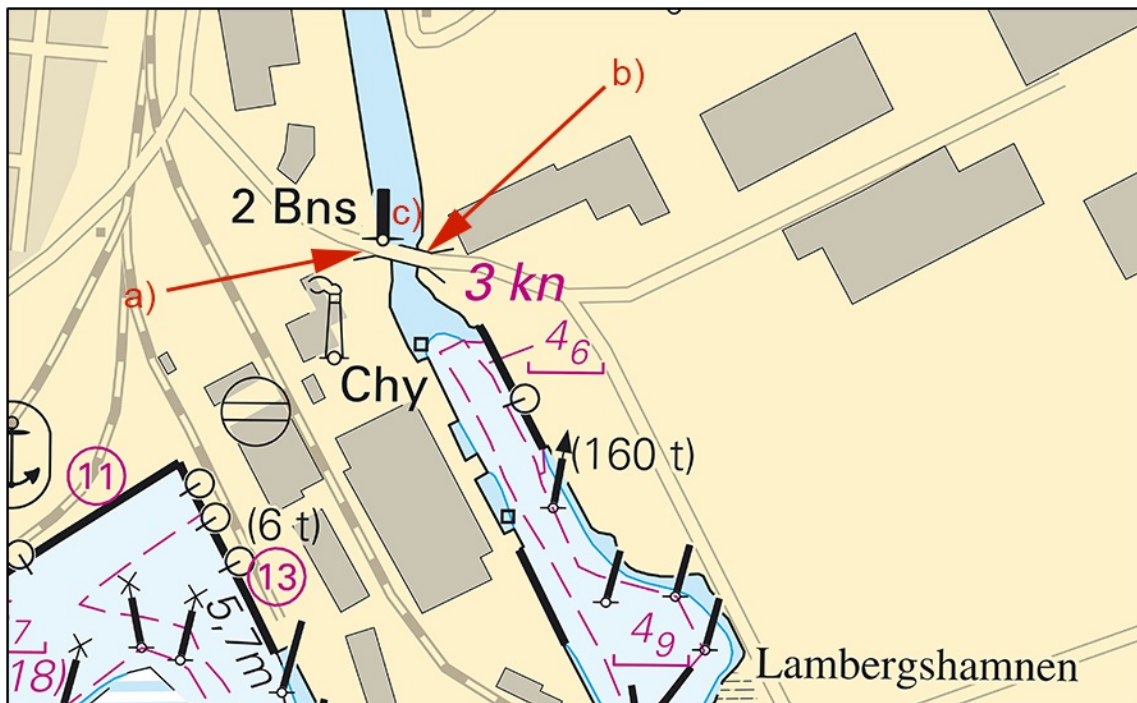

Ny bro vid Lambergshamnen i Karlstad